

## เห็นข้อมูลภาพรวม เพื่อเข้าใจปัญหา และโอกาส แล้วใช้ วางแผนพัฒนา ได้ตรงจุด

ตัวอย่างแผนที่วิเคราะห์ อู.เมือง จุ.เชียงใหม่ ที่เปิดข้อมูลตำแหน่ง  
ชุมชน ■ ร่วมกับข้อมูลน้ำท่วมซ้ำซาก เพื่อแสดงชุมชนที่เสี่ยงต่อ  
น้ำท่วม ร่วมกับตำแหน่งมหาวิทยาลัย 🎓 ที่น่าจะมีสาขาวิชา  
ที่สามารถสนับสนุนการแก้ไขปัญหาหรือพัฒนาที่เกี่ยวข้องได้

## วิเคราะห์ข้อมูล เพื่ออะไร

เครื่องมือที่ช่วยซ่อนข้อมูลใน โค-ครีเอท ร่วมกับข้อมูลพื้นฐาน  
ที่สำคัญต่อการทำความเข้าใจโอกาส ศักยภาพ และความ  
ท้าทายในการพัฒนาพื้นที่ โดยการแสดงผลบนแผนที่ 3 มิติ  
และสรุปสถิติข้อมูลได้ตั้งแต่ระดับตำบลถึงระดับประเทศ  
เครื่องมือนี้สามารถเป็นส่วนหนึ่งในกระบวนการร่วมหารือ  
ของแต่ละชุมชน เมือง หรือภาค เพื่อใช้วางแผนการพัฒนา  
หรือแก้ไขปัญหาพื้นที่ได้ ด้วยกลุ่มชั้นข้อมูลสำคัญ ดังนี้

- ข้อมูลโค-ครีเอท เช่น ชุมชน บ้านมั่นคง
- การใช้ประโยชน์ที่ดิน และพื้นที่ในการจัดการของรัฐ
- ภูมิศาสตร์ และสิ่งแวดล้อม
- พื้นที่เสี่ยงภัยพิบัติ
- แหล่งความรู้ และการสนับสนุนทางวิชาการ

โค-ครีเอท ไทยแลนด์ เป็นโครงการความร่วมมือระหว่าง  
บริษัท โม แอนด์ ฟาร์มเมอร์ จำกัด ภายใต้คณะทำงาน  
โครงการภาคีสถาบันักชุมชนเพื่อสนับสนุนการออกแบบ  
อย่างมีส่วนร่วม ปี 2564 และสถาบันพัฒนาองค์กรชุมชน  
(องค์การมหาชน) | ฉบับปรับปรุง 27 กันยายน พ.ศ.2565



## โค-ครีเอท คืออะไร

## อยากใช้ ต้องทำอะไร

ทุกคนสามารถสมัครใช้งานผ่าน  
เว็บไซต์ [cocreatethailand.net](http://cocreatethailand.net)  
ด้วยโทรศัพท์มือถือ แท็บเล็ต  
คอมพิวเตอร์ โดยต้องมีหมายเลข  
โทรศัพท์มือถือ สำหรับยืนยันตัวตน  
เพื่อเข้าสู่ข้อมูลพื้นฐาน

ในกรณีขอสิทธิแก้ไขข้อมูล หรือดู  
ข้อมูลเชิงลึก ต้องรอ พอช. ยืนยัน  
ผู้ใช้งานก่อนได้รับสิทธิ

## คู่มือแนะนำฉบับมือใหม่

# โค-ครีเอท ไทยแลนด์

[cocreatethailand.net](http://cocreatethailand.net)

เว็บไซต์ที่เปิดให้ชุมชนสามารถบันทึกและจัดการข้อมูลสำรวจ  
ชุมชนได้ด้วยตนเอง รวมถึงสรุปข้อมูลให้เห็นโอกาส อุปสรรค  
ของชุมชน เพื่อให้ชุมชน เมือง หรือภาคใช้ในการวางแผนการ  
จัดการหรือพัฒนาพื้นที่ของตนเองได้

โค-ครีเอท ยังมีข้อมูลเพื่อติดตามโครงการบ้านมั่นคง ข้อมูล  
เครือข่ายคนทำงานพัฒนาพื้นที่ และข้อมูลในอดีตหรือ  
ข้อเสนอจากวงหารือต่าง ๆ ให้ชุมชน ภาคีเครือข่าย และ  
เจ้าหน้าที่ พอช. สามารถรวบรวมและใช้ข้อมูลร่วมกัน รวมถึง  
ดูข้อมูลร่วมกับข้อมูลภาพใหญ่ของประเทศ เช่น พื้นที่เสี่ยงภัย  
ที่ดินภาครัฐ และแหล่งสนับสนุนทางวิชาการ ได้อีกด้วย

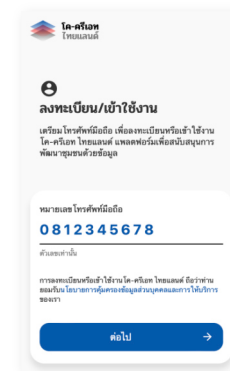

01 กรอกหมายเลข  
โทรศัพท์มือถือ

02 กรอกข้อมูลสมาชิก  
และสิทธิที่ต้องการใช้งาน

ถ้ายังไม่เคยสมัคร เว็บไซต์  
จะพาไปหน้าสมัครสมาชิก

หลังจากสมัครเราจะส่งรหัสผ่าน  
สำหรับเข้าใช้งานทาง SMS

ติดขัดตรงไหน  
ไม่ต้องตกใจ  
ทักถามทีมงาน  
ได้ที่นี้ !



ไลน์: @721hraks  
อีเมล: service@  
morandfarmer.com

# หน้าจอโค-ครีเอท

ทำความเข้าใจหน้าจอหลักของ โค-ครีเอท ที่มีเครื่องมือและการแสดงผลสำหรับบันทึกและจัดการข้อมูล ดูข้อมูลสรุปและวิเคราะห์ข้อมูล และเครื่องมือสนับสนุนการใช้งานอื่น ๆ สำหรับชั้นข้อมูลดังนี้

- ชุมชน
- โครงการบ้านมั่นคง
- เครือข่ายคนทำงาน
- โน้ต (Post-it)
- ข้อมูลพื้นฐานของประเทศ

**เครื่องมือหลัก**  
ส่วนเครื่องมือหลักของเว็บสำหรับเลือกข้อมูล ค้นหาโครงข้อมูล ดูข้อมูลสรุป และเพิ่มข้อมูลใหม่

**หน้าต่างข้อมูลหลัก**  
ส่วนแบบฟอร์มบันทึกข้อมูล หรือแสดงผลสรุปข้อมูล สถิติและแผนภูมิ

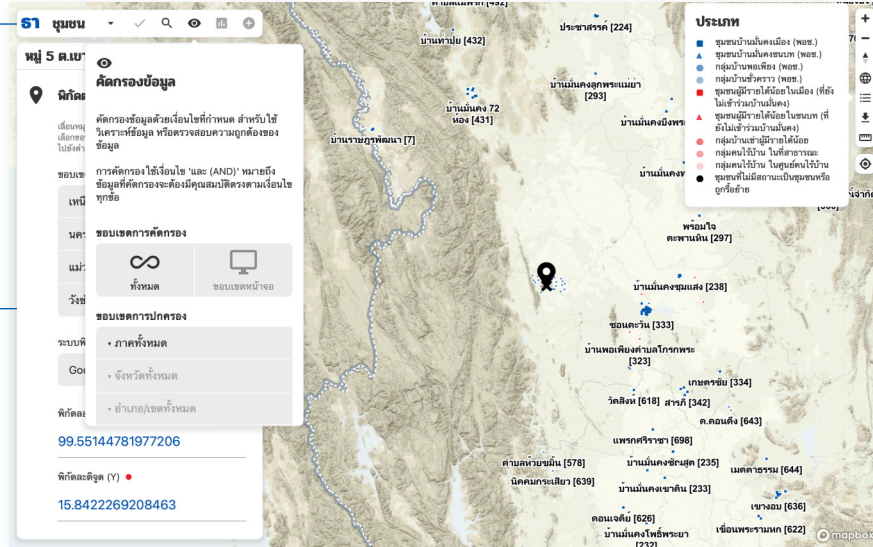

**เครื่องมือควบคุมการแสดงผลแผนที่**  
เช่น ซูมเข้าออก ภาพถ่ายดาวเทียม บันทึกภาพแผนที่ วัดระยะทางและขนาดพื้นที่ ระบุตำแหน่งปัจจุบัน (GPS)

**แผนที่**  
ส่วนแสดงผลแผนที่ 3 มิติ แสดงแผนที่พื้นฐานทางภูมิศาสตร์ และชั้นข้อมูลที่กำลังเลือกดู

## รู้หรือไม่ ?

เราสามารถตอบคำถามเหล่านี้ ได้ด้วยการคัดกรองข้อมูล ถ้าทุกคนช่วยกันสำรวจและบันทึกข้อมูล

"มีกี่ชุมชนใน กทม. ที่ออมเงินได้มากกว่า 1,000 บาท/ครัวเรือน/เดือน"

"บ้านมั่นคงที่เสร็จยังไม่ถึง 20% อยู่ภาคไหนบ้าง"

"เครือข่ายที่มีความรู้ด้านเกษตรในภาคอีสานอยู่ตรงไหน"

# ขั้นตอนการใช้งาน

ขั้นตอนการทำงานใน โค-ครีเอท มีขั้นตอนง่าย ๆ แค่ 1-2-3 ขั้นตอนที่สอดคล้องไปกับกระบวนการสำรวจหรือสอบถามข้อมูลตามปกติของชุมชน แต่เพิ่มเติมด้านการรวบรวมข้อมูลให้อยู่ที่เดียวกัน ทุกคนสามารถร่วมกันตรวจสอบสรุปและใช้ประโยชน์ข้อมูลได้อย่างสะดวกและรวดเร็ว ให้ทุกคนเป็นเจ้าของข้อมูลร่วมกัน

## 01 แก้ไขเพิ่มเติมข้อมูลได้ด้วยตนเอง

ถ้าพื้นที่จัดการข้อมูลของตนเองด้วยตนเอง จะทำให้ร่วมกันวางแผนพัฒนาและสนับสนุนได้

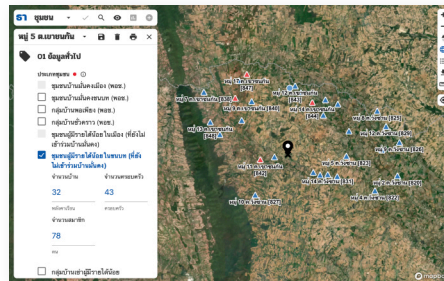

ผู้มีสิทธิแก้ไขข้อมูล สามารถจัดการข้อมูลของตนเองได้ง่าย ๆ แคคลิก **+** เพื่อเพิ่มข้อมูลใหม่ หรือคลิก **-** ข้อมูลบนแผนที่ เพื่อปรับปรุงข้อมูลเดิม แล้วคลิก **✓** เพื่อบันทึก หรือคลิก **✖** เพื่อลบข้อมูล

เว็บจะแนะนำหรือแจ้งเตือนโดยอัตโนมัติ ถ้ามีข้อมูลผิดพลาด หรือต้องบันทึกข้อมูล

## 02 สรุปข้อมูลระดับเมืองภาค หรือประเทศ !

ข้อมูลละเอียดที่ทุกคนร่วมบันทึก ทำให้สามารถสรุปจากระดับเมืองถึงประเทศโดยไม่ต้องทำอะไรเพิ่ม

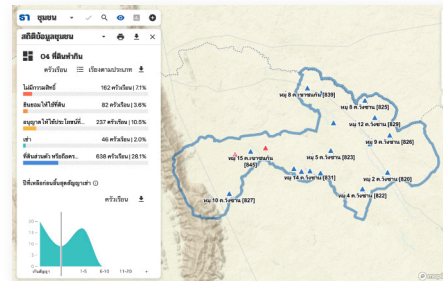

ทุกคนสามารถดูข้อมูลสรุปของแต่ละชั้นข้อมูล โดยคลิก **📊** ที่แถบเครื่องมือหลัก และสามารถใช้เครื่องมือคัดกรองข้อมูล **🔍** ถ้าต้องการสรุปข้อมูลเฉพาะพื้นที่ หรือเฉพาะประเด็น

## 03 ร่วมเอาข้อมูลออกไปใช้

ข้อมูลเป็นของทุกคน สามารถนำออกไปวิเคราะห์ประกอบรายงาน หรือพิธีชนต์ได้ด้วยตนเอง

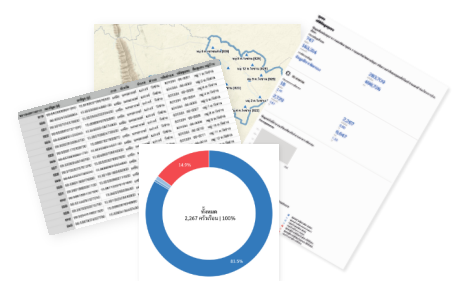

มองหาสัญลักษณ์ **📄** เพื่อบันทึกตารางข้อมูล (CSV) แผนภูมิ (PDF) หรือภาพแผนที่ (PNG) ตามที่กำลังแสดงผลหรือคัดกรอง ออกไปยังเครื่องที่กำลังใช้งาน

คลิก **📁** เพื่อสั่งพิมพ์ข้อมูลที่กำลังเปิดดู (หรือสั่งพิมพ์ผ่านเบราว์เซอร์ตามปกติก็ยังได้)